NOS PROJETS

RESTAURANT SOCIAL & SERVICE TRAITEUR « LES UNS ET LES AUTRES »

les Uns & les Autres

Le restaurant social est ouvert à tous et assure l'insertion socioprofessionnelle du personnel sous contrat Article 60 et PTP. Un jardin potager animé favorise la rencontre des publics.

Les tarifs sont adaptés à la situation sociale de chaque personne : menu (entrée, plat, dessert) entre 3,50€ et 8€ en fonction de vos revenus (tarifs augmentés de 0,50€ à partir du 1er septembre 2017). Comptoir à sandwiches, salades et soupes à emporter. Service traiteur: buffet, réception, catering.

Quand ? Du lundi au vendredi de 11h45 à 14h00

Où ? Rue du Comte de Flandre, 13 à 1080 Bruxelles

Plus d'informations ? Téléphonez au 02/410.09.60
www.lesunsetlesautres.be

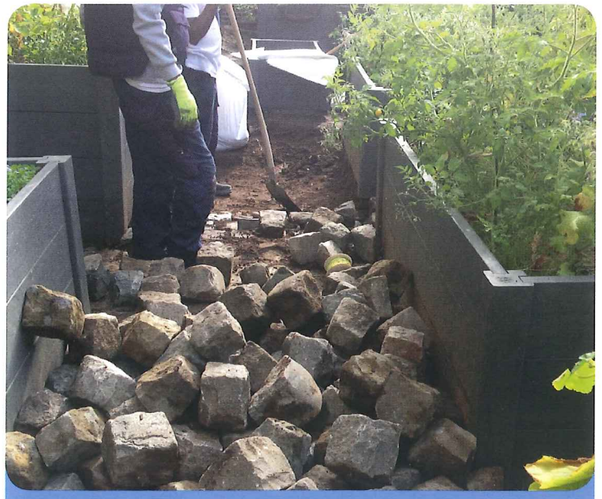

PAVAGE

L'équipe "pavage" réalise des travaux de voirie, avec pour objectif de revitaliser l'espace urbain dans des quartiers fragilisés.

Où ? Rue Vandermaelen, 5 à 1080 Bruxelles

Plus d'informations ? Téléphonez au 02/412.00.80

HYGIÈNE & SÉCURITÉ DE L'HABITAT

L'équipe effectue de la rénovation légère du bâtiment, dans l'objectif de répondre à des besoins de la collectivité (rénovation de bâtiments publics, de logements sociaux ou publics, …)

Où ? Rue Vandermaelen, 5 à 1080 Bruxelles

Plus d'informations ? Téléphonez au 02/412.00.80

RESTAURANT & SERVICE TRAITEUR « L'AFT-HEURE »

AFT'HEURE

L'AFT'Heure est le restaurant d'application de Molenbeek Formation. Les stagiaires en formation de commis de salle et commis de cuisine y mettent en pratique leurs apprentissages.

Envie d'un repas raffiné ? Besoin d'une salle de réunion ou de banquet ? Contactez-nous !

Quand ? Du lundi au vendredi de 12h00 à 14h00

Où ? Boulevard Léopold II, 103 à 1080 Bruxelles

Plus d'informations ? Téléphonez au 02/421.68.99 ou au 02/421.68.42 - www.aftheure.be

Photo : Jennifer DASSY

Ne pas jeter sur la voie publique

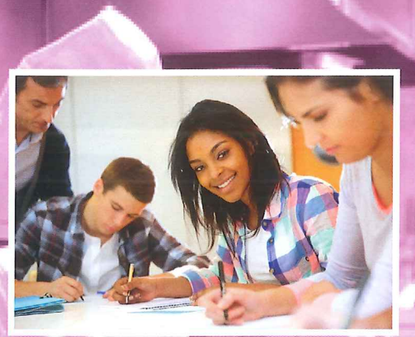

Mission locale de Molenbeek & Molenbeek Formation

CALENDRIER DES ACTIONS

2e semestre 2017

Editeur responsable : Ahmed El KHANNOUSS

Boulevard Léopold II, 101-103
1080 Bruxelles
Tél : 02/421 68 60
Ouverture du lundi au vendredi
de 8 h 30 à 12 h 30 et de 13 h 30 à 16 h 30
www.mloc1080.be
www.molfo.be

Mission Locale Molenbeek

Molenbeek Formation

VOTRE RECHERCHE D'EMPLOI & DE FORMATION ET NOS FORMATIONS

ACCOMPAGNEMENT À LA RECHERCHE D'EMPLOI ET / OU DE FORMATION

Permanence Accueil de première ligne
Accueil de tous les demandeurs d'emploi, analyse de la demande et orientation en interne ou en externe

Service guidance et orientation
Principales conditions pour être accompagné(e) par la Mission locale : être domicilié(e) dans une des communes de la Région de Bruxelles-Capitale, être inscrit(e) comme demandeur d'emploi chez Actiris, avoir une connaissance suffisante du français.

Plus d'informations ? Présentez-vous à l'accueil ou contactez le 02/421.68.60

CONDITIONS D'ADMISSION POUR NOS FORMATIONS

- **Être inscrit(e) chez Actiris comme demandeur d'emploi**
- **Être domicilié(e) en Région bruxelloise**
- **Être âgé(e) d'au moins 18 ans**
- **Ne pas être titulaire du Certificat d'Études Secondaires Supérieures (CESS)**

TABLE D'EMPLOI

Une logistique et un encadrement pour réaliser sa recherche d'emploi

Mise à disposition d'un local et d'outils de travail (PC avec connexion internet, téléphone, fax, journaux, offres d'emploi provenant d'Actiris, …)

Aide d'un conseiller en cas de besoin dans la rédaction des lettres de candidature, la consultation de sites d'offres d'emploi, etc.

Elle est ouverte du lundi au jeudi de 9h00 à 12h00

Conditions : adresser la demande à son conseiller emploi et ensuite, passer le module Table d'emploi (module de formation collective d'une demi-journée)

Plus d'informations ? Contactez votre conseiller emploi

COURS DE FRANÇAIS LANGUE ÉTRANGÈRE (NIVEAU A2)

3 mois du lundi au vendredi de 9h00 à 13h00

Cours de français niveau débutant A2 pour les demandeurs d'emploi dont la langue maternelle n'est pas le français

Les cours sont mixtes, la participation aux cours comprend des visites extérieures (sorties culturelles) gratuites.

Conditions : avoir acquis le niveau A1

Séance d'information : le 5 septembre 2017 à 9h30

Prochain groupe : du 18 septembre au 15 décembre 2017

Plus d'informations ? Contactez Rokia Bamba
au 02/421.68.88

ACTION DE SENSIBILISATION & DE DÉTERMINATION VERS DES MÉTIERS

7 semaines plein temps du lundi au vendredi
Accompagnement en groupe

Définir un projet professionnel réaliste et clair, se poursuivant par une (pré)formation qualifiante ou par l'accès à l'emploi

Conditions : avoir une bonne connaissance du français

Séances d'information : 17 ou 24 octobre 2017 à 10h00

Prochain groupe : du 6 novembre au 22 décembre 2017

Plus d'informations ? Contactez Haïcha Khelifa
au 02/421.68.75

DÉTERMINATION & FORMATION AIDE À DOMICILE

2 mois plein temps du lundi au vendredi

Formation théorique et pratique permettant une insertion professionnelle comme aide à domicile dans le cadre des Titres-services : apprentissage de l'art ménager (repassage, nettoyage, savoir-être)

Conditions : avoir une connaissance suffisante du français

Séances d'information + tests : 21 août ou 19 septembre 2017 à 9h30

Prochain groupe : du 28 septembre au 8 décembre 2017

Plus d'informations ? Contactez la Mission locale
au 02/421.68.60

PRÉFORMATION DE COMMIS DANS LA RESTAURATION

10 semaines plein temps du lundi au vendredi
+ certains samedis

Préparation et remise à niveau pour accéder à une formation qualifiante de commis de salle ou de cuisine

Conditions : être en bonne condition physique, pouvoir comprendre et s'exprimer en français, connaitre les 4 opérations en calcul et le système métrique

Séances d'information : 28 août ou 4 septembre 2017 à 9h30

Prochain groupe : du 19 septembre au 25 novembre 2017

Plus d'informations ? Contactez la Mission locale
au 02/421.68.60

ATELIER DE FORMATION PAR LE TRAVAIL EN HORECA

1 an plein temps du lundi au vendredi

Formation aux métiers de commis de salle et de cuisine
La formation pratique se déroule dans le restaurant d'application l'AFT-Heure

Séances d'information : 18, 25 septembre ou 2 octobre 2017 à 9h00

Conditions: être motivé par le métier

Prochain groupe : du 16 octobre 2017 au 20 octobre 2018

Plus d'informations ? Contactez Molenbeek Formation
au 02/421.68.45

DÉTERMINATION CIBLÉE & FORMATION DE MONITEUR/ MONITRICE D'AUTO-ÉCOLE

14 semaines plein temps du lundi au vendredi

Formation soutenue pour se préparer à passer le brevet de moniteur d'école de conduite

Conditions : être âgé(e) d'au moins 21 ans et être en possession du permis de conduire B depuis au minimum 3 ans (ne pas avoir été déchu depuis au minimum 3 ans)

Séances d'information : 4 ou 13 septembre 2017 à 9h30 (prévoir la matinée)

Inscription préalable obligatoire via l'accueil ou par mail à l'adresse direction@mlocmolenbeek.irisnet.be en adressant une copie du permis de conduire, un certificat de bonne vie et moeurs modèle 2, un CV et une lettre de motivation décrivant votre motivation par rapport à ce métier

Prochain groupe : du 2 octobre au 22 décembre 2017

Plus d'informations ? Contactez la Mission locale
au 02/421.68.60

FORMATION AU MÉTIER DE FEMME / VALET DE CHAMBRE

3 mois plein temps du lundi au vendredi
+ 1 mois de stage

Formation au métier de femme / valet de chambre
La formation pratique se déroule dans l'hôtel Belvue

Conditions: être demandeur d'emploi, avoir entre 18 et 24 ans et être motivé par le secteur hôtelier

Séances d'information : les mardis à 10h00 ou sur rendez-vous à l'espace de formation Bellevue, Quai du Hainaut 41-43 à 1080 Bruxelles

Prochain groupe : du 18 septembre 2017 au 19 janvier 2018

Plus d'informations ? Contactez Molenbeek Formation
au 02/414.48.62

FORMATION TECHNIQUES DE VENTE & NÉERLANDAIS COMMERCIAL

3 mois plein temps du lundi au vendredi

En collaboration avec l'Institut Machtens

Conditions : avoir une bonne connaissance du français oral et écrit. La connaissance du néerlandais est un plus

Séances d'information + tests : 23, 30 août ou 6 septembre 2017 à 9h30 (prévoir la matinée)
à l'Institut Machtens, rue Tazieaux 25 à 1080 Bruxelles
(métro et bus 20 arrêt étangs noirs)

Prochain groupe : du 18 septembre au 15 décembre 2017

Plus d'informations ? Contactez la Mission locale
au 02/421.68.60